

UNIDADE DE PRONTO ATENDIMENTO – PORTE 2
I.S. PACIENTES MASCULINO
ESCALA: 1:25

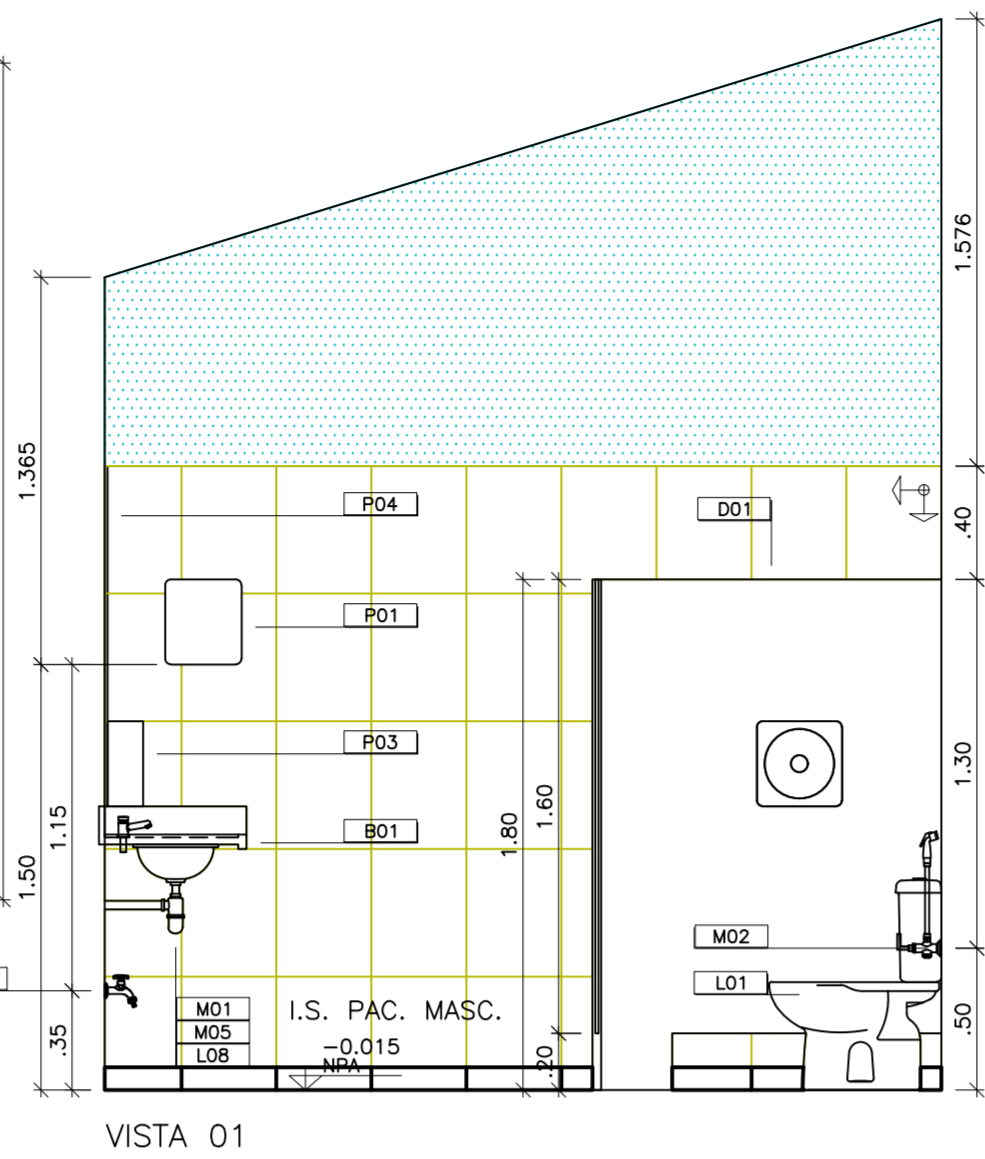

VISTA 01

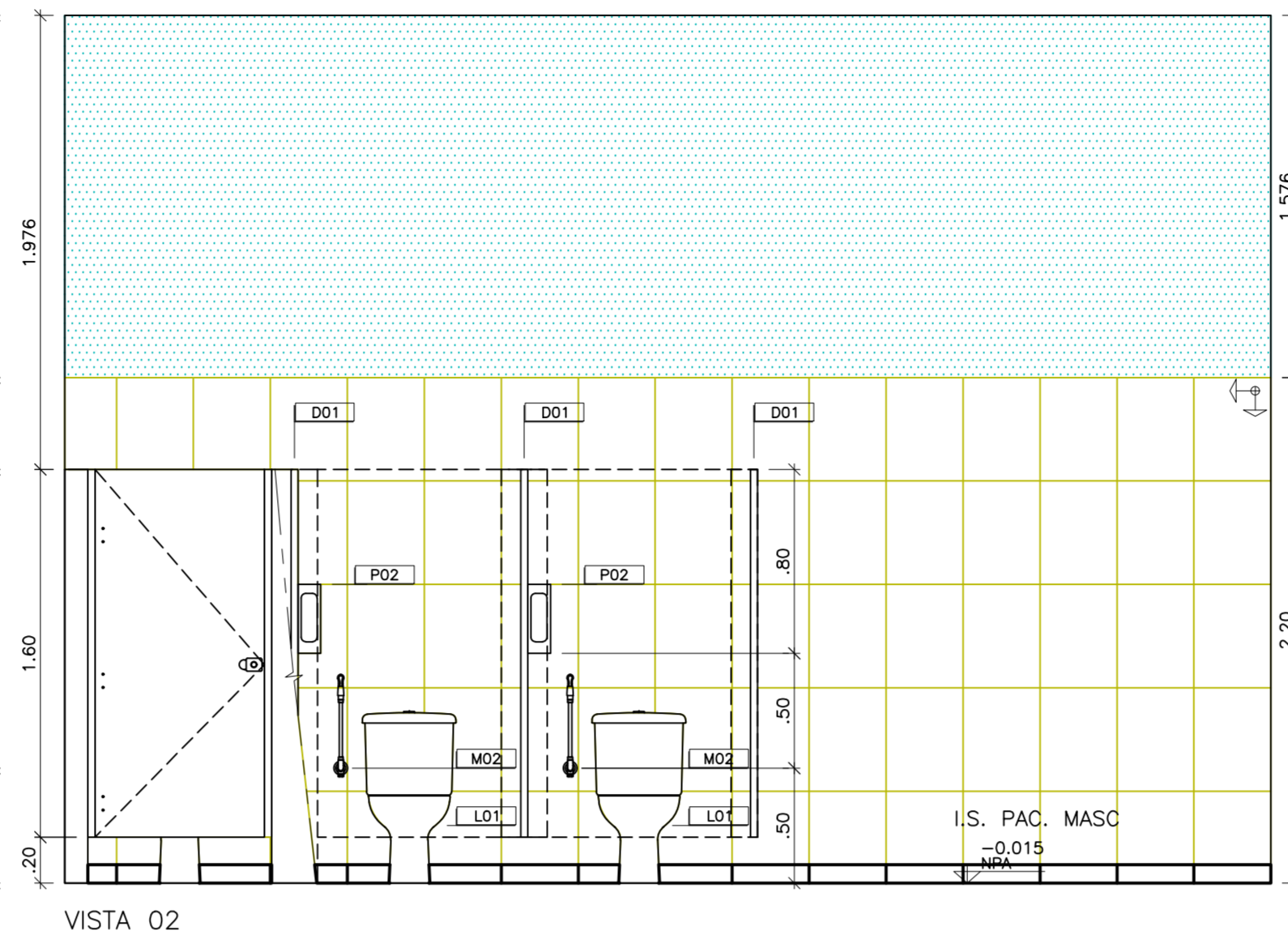

VISTA 02

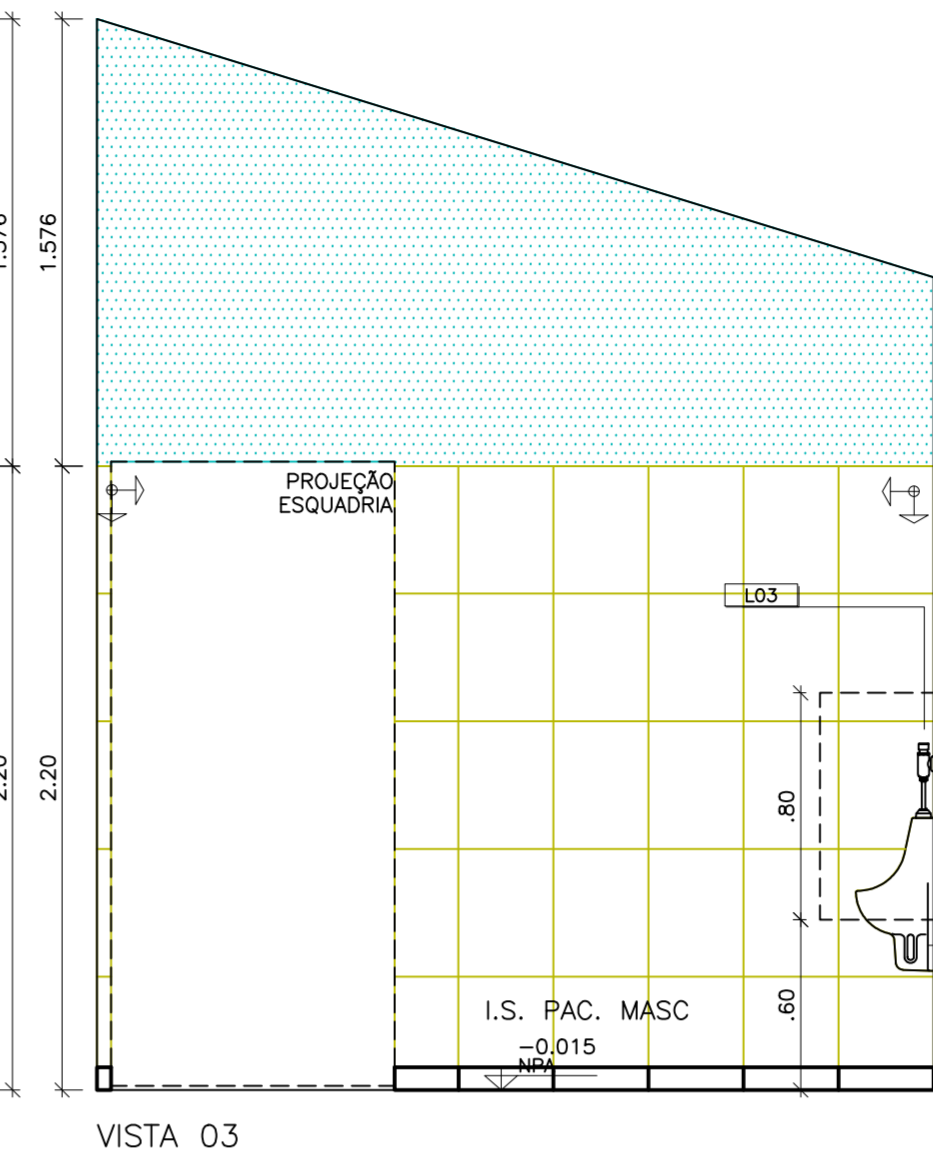

VISTA 03

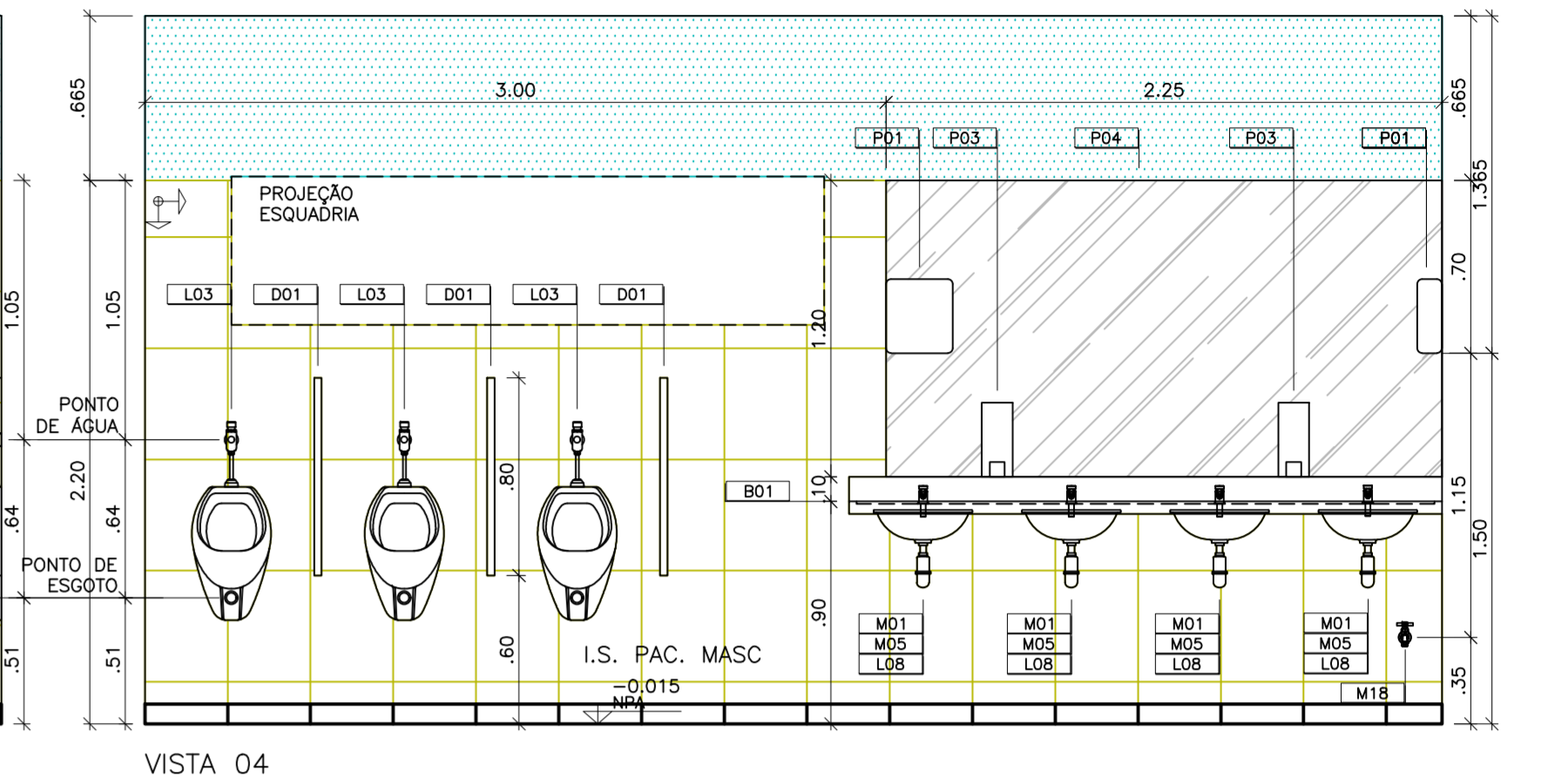

VISTA 04

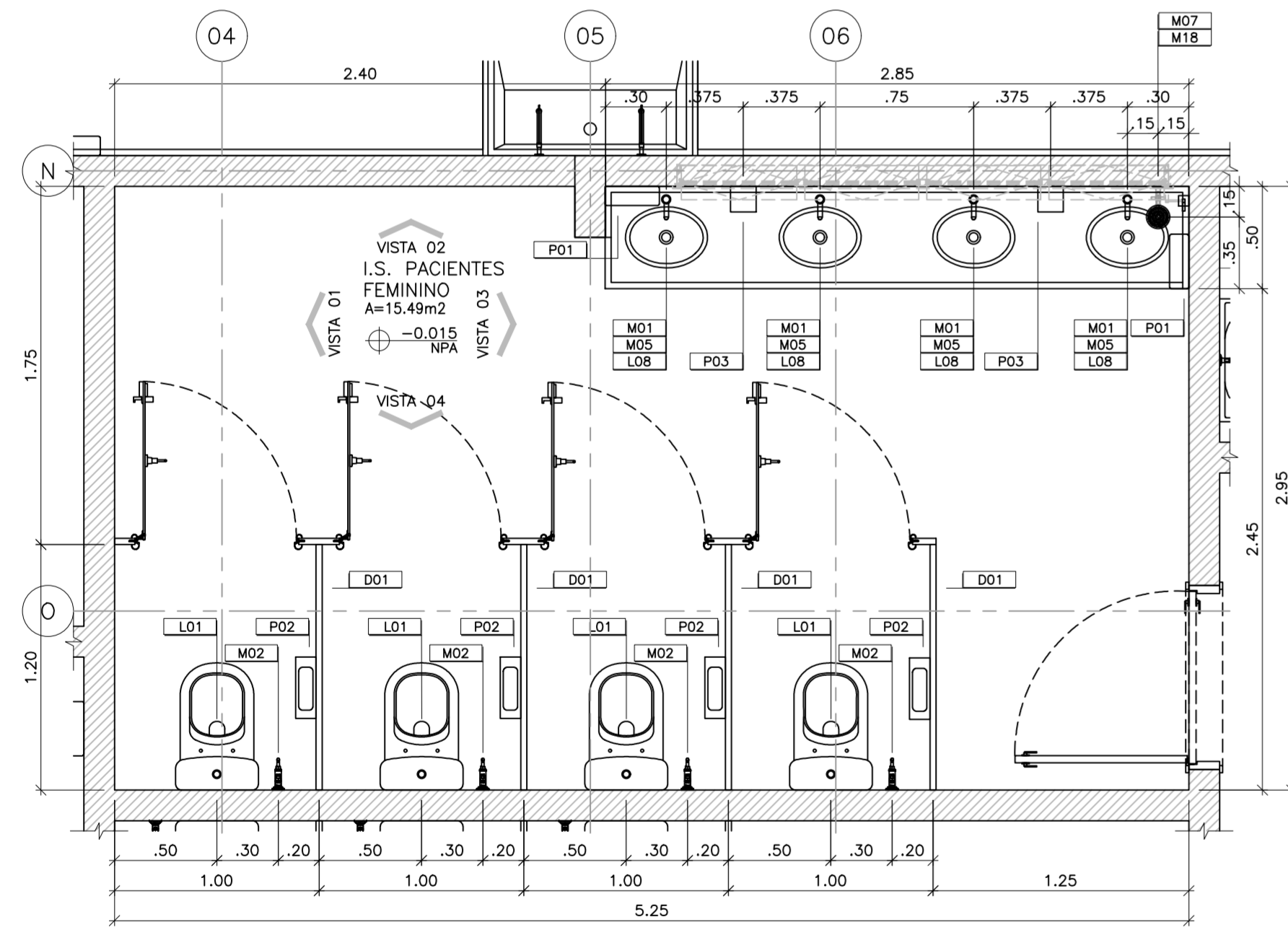

UNIDADE DE PRONTO ATENDIMENTO – PORTE 2
I.S. PACIENTES FEMININO
ESCALA: 1:25

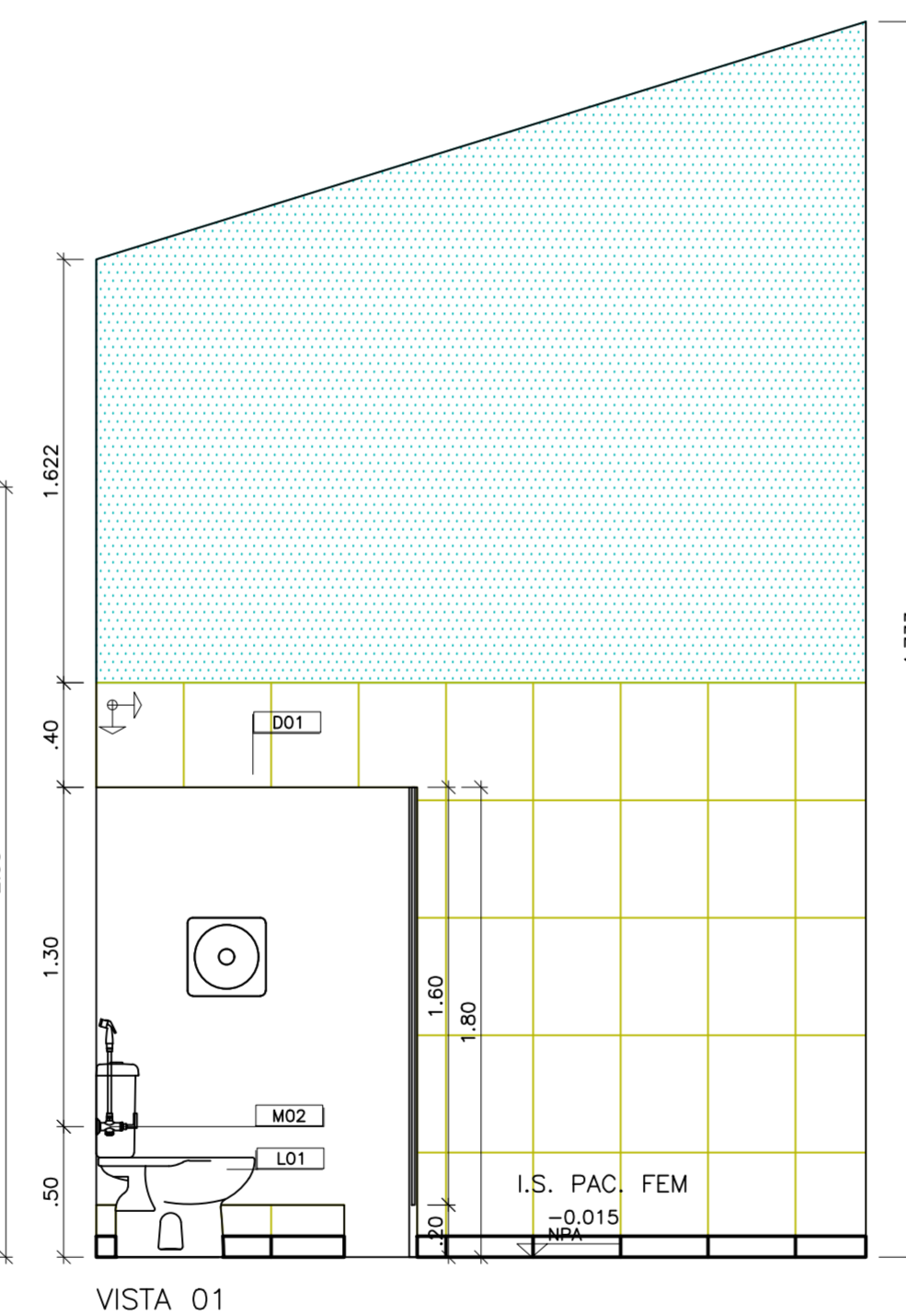

VISTA 01

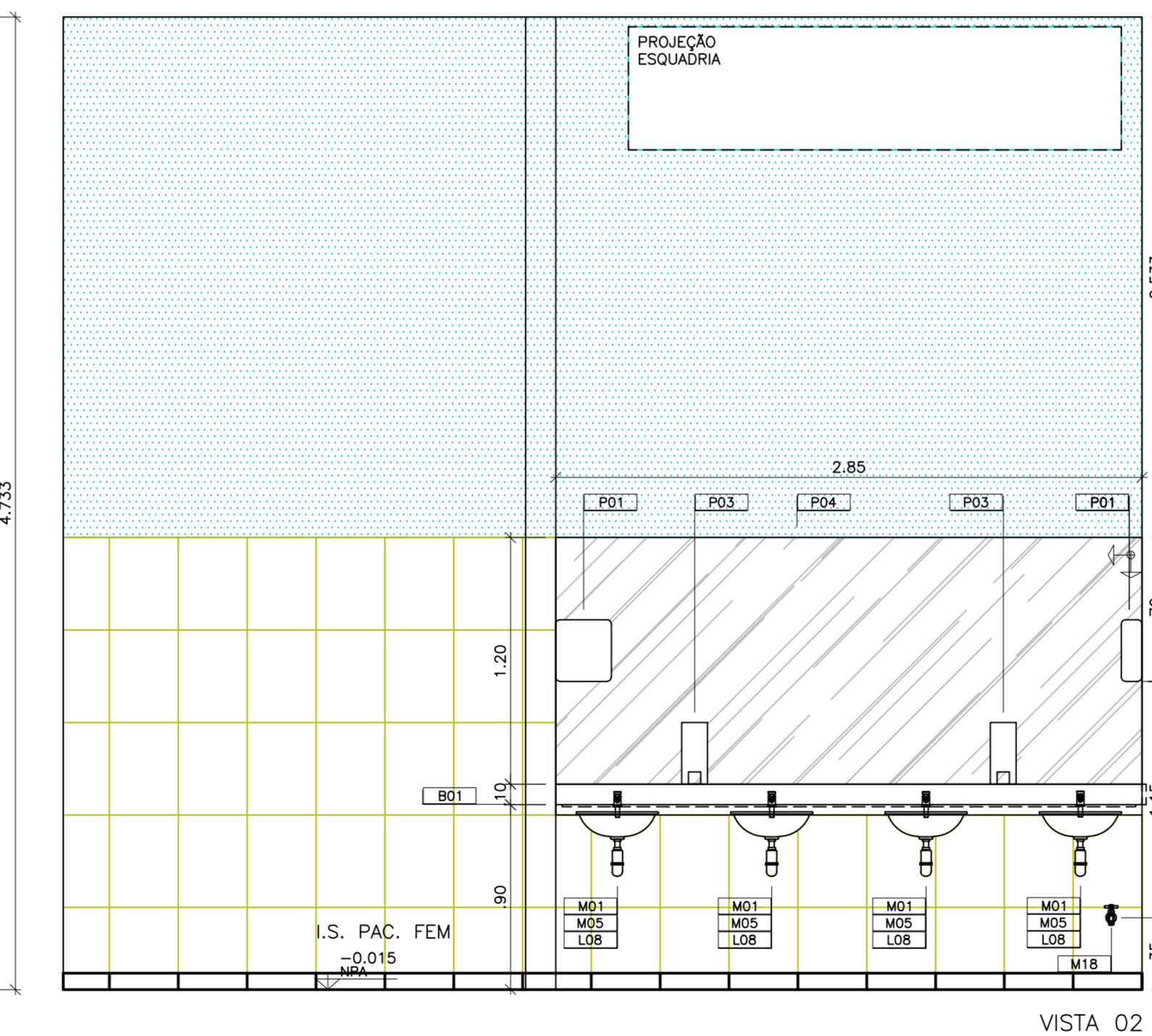

VISTA 02

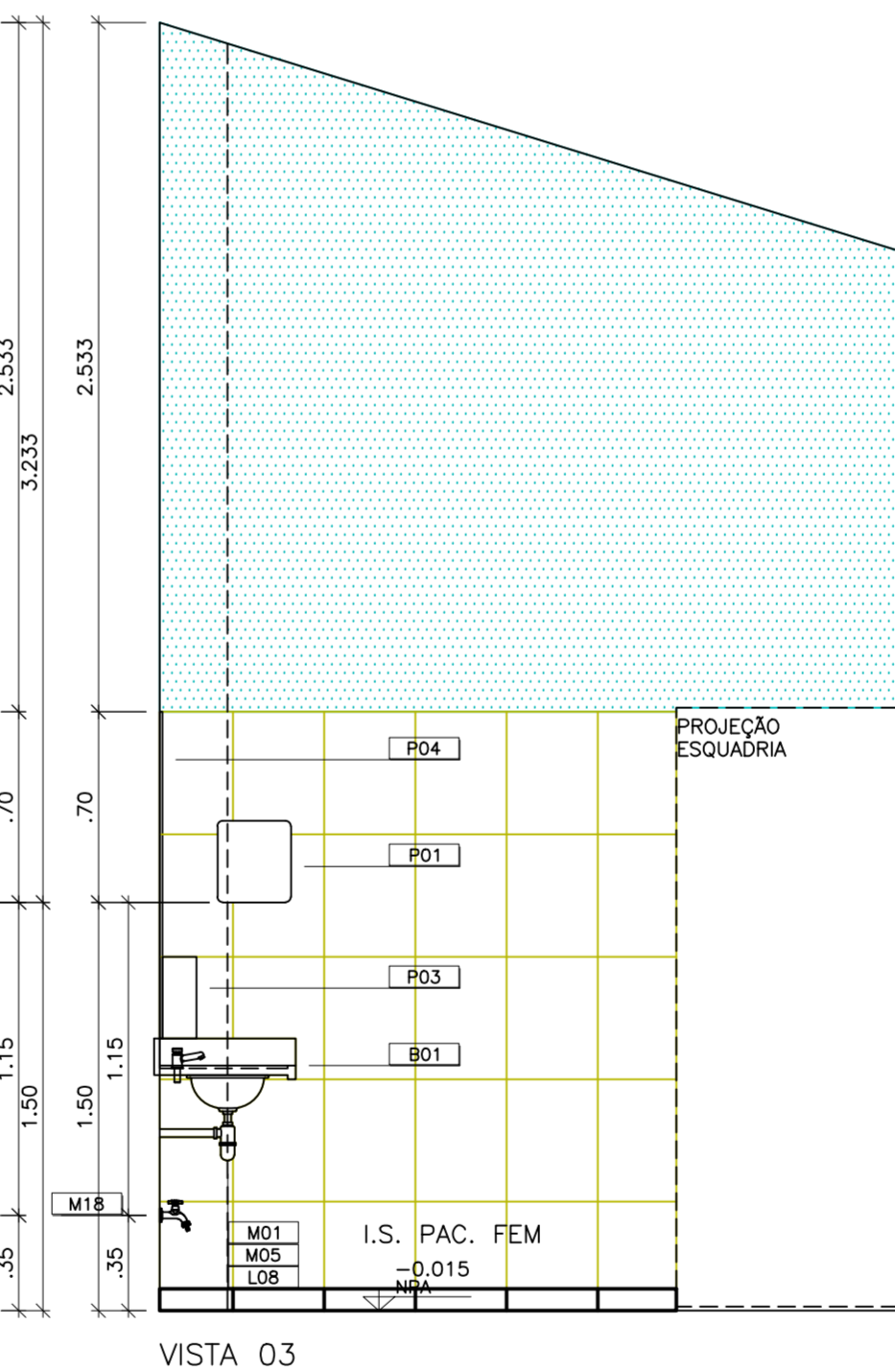

VISTA 03

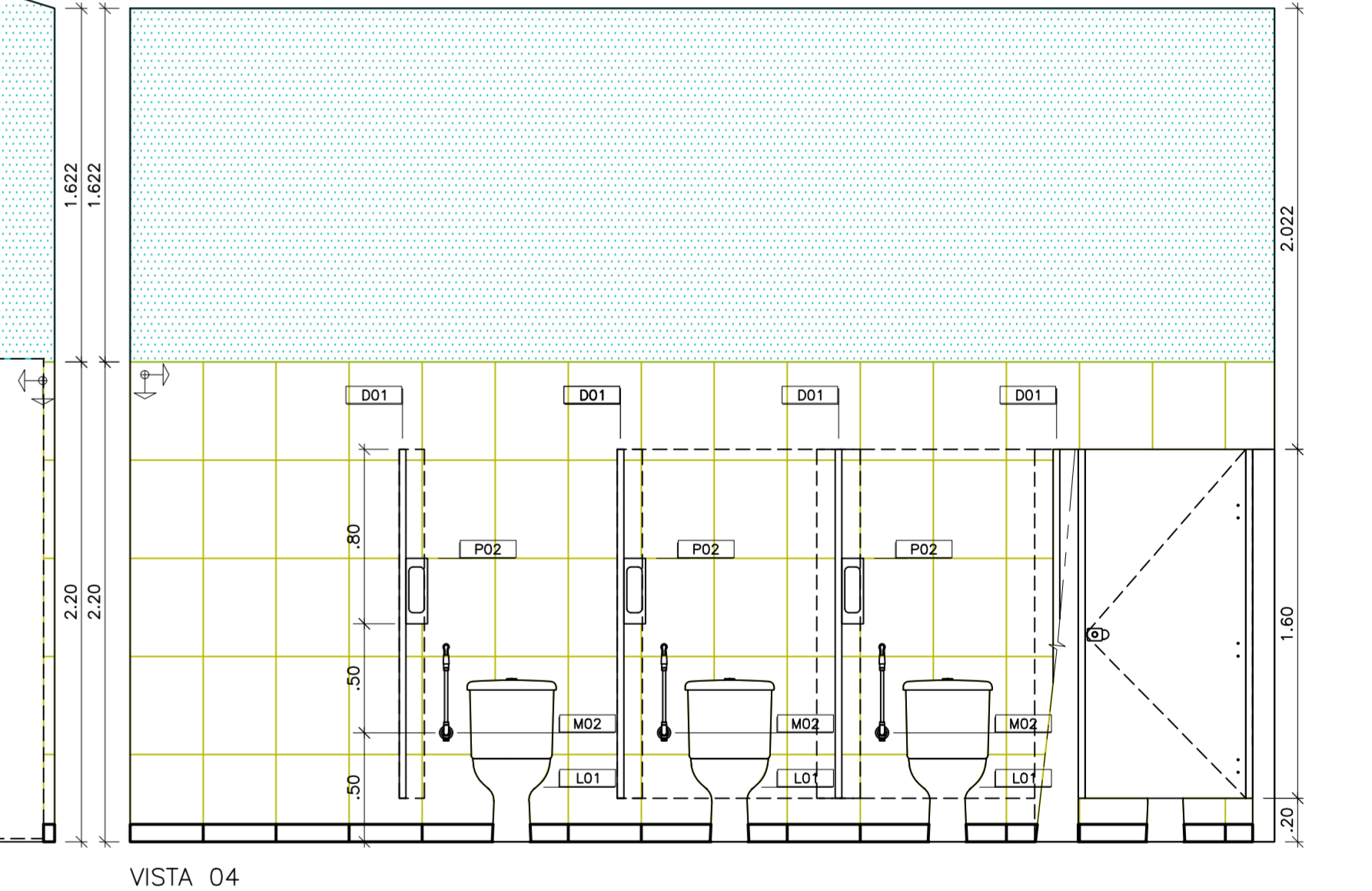

VISTA 04

*Adaptado do projeto padrão "UPA PORTE 2" elaborado por VERRONI ARQUITETOS ASSOCIADOS

NOTAS:

- 1 - CONFERRIR MEDIDAS NO LOCAL
- 2 - MEDIDAS EM METROS
- 3 - PARA PISOS VIDE ARG. FL. 19/22
- 4 - PARA PORTAS SANFONADAS, PORTAS DE ABRIR E JANELAS VIDE ARG. FL. 20/22 (MAPA DE LOCAL DE ESQUADRIAS).

ESPECIFICAÇÕES DE MATERIAIS:

- B01 - BANCADA EM GRANITO - CINZA ANDORINHA ESP. = 3cm. FRONTAL 10 cm (EMBUITO) SAIA H=5 cm.
- D01 - DIVISÓRIA EM GRANITO CINZA ANDORINHA ESP. = 3 cm VER DET. 17 FOLHA 28.
- L01 - BACIA COM CAIXA ACOPLADA.
- L02 - LAVATÓRIO COM COLUNA.
- L03 - MICETÓRIO COM SIFÃO INTEGRADO.
- L04 - BANHEIRA CONVENCIONAL COM ABERTURA FRONTAL E VÁLVULA HIDRA.
- L05 - LAVATÓRIO DE CANTO.
- L06 - TANQUE DE COLUNA HIL.
- L07 - LAVATÓRIO COM COLUNA SUSPensa.
- L08 - CUBA DE HIGIENE.
- M01 - TORNEIRA PARA LAVATÓRIO DE MESA FECHAMENTO AUTOMÁTICO.
- M02 - DUCHA HIGIÊNICA.
- M03 - BARRA METÁLICA AÇO-INOX DE ACESSIBILIDADE 80 cm.
- M04 - BARRA METÁLICA AÇO-INOX PARA CUBA DE CANTO.
- M05 - SIFÃO METÁLICO.
- M06 - TORNEIRA PARA COZINHA DE PAREDE BICA MÓVEL.
- M07 - BARRA DE APOIO AÇO-INOX 80x70x70cm.
- M08 - BANCO ARTICULADO PARA BANHO 45x70cm.
- M09 - CHUVEIRO ELÉTRICO TRIFÁSICO.
- M10 - BARRA METÁLICA AÇO-INOX PARA LAVATÓRIO COM COLUNA SUSPensa.
- M11 - BARRA DE APOIO METAL ARTESANAL.
- M12 - SIFÃO METÁLICO.
- M13 - TORNEIRA DE USO ESPECIAL DE MESA BICA MÓVEL.

- M14 - LAVATÓRIO HOSPITALAR DE ESCOVAÇÃO.
- M15 - BARRA METÁLICA AÇO-INOX DE ACESSIBILIDADE 70cm.
- M16 - TORNEIRA PARA LAVAR COM BERRY MANGUEIRA.
- M17 - TORNEIRA PARA LAVAR COM BERRY MANGUEIRA.
- M18 - CUBA DE AÇO-INOX DUBIA 340x780x400mm.
- M19 - EXUÍDO EM ALVENARIA 600x600mm COM SIFÃO E VÁLVULA DE DESCARGA.
- M20 - CUBA DE AÇO-INOX PARA BEBIDOURO 740x500x230.
- M21 - TORNEIRA COM ALAVANCA PARA COTOVELO.
- M22 - TORNEIRA COM ALAVANCA PARA COTOVELO.
- M23 - TORNEIRA DE APOIO PARA COTOVELO.
- M24 - TORNEIRA DE APOIO PARA COTOVELO.
- M25 - TORNEIRA DE APOIO PARA COTOVELO.
- M26 - TORNEIRA DE APOIO PARA COTOVELO.
- M27 - TORNEIRA DE APOIO PARA COTOVELO.
- M28 - TORNEIRA DE APOIO PARA COTOVELO.
- M29 - TORNEIRA DE APOIO PARA COTOVELO.
- M30 - TORNEIRA DE APOIO PARA COTOVELO.
- M31 - TORNEIRA DE APOIO PARA COTOVELO.
- M32 - TORNEIRA DE APOIO PARA COTOVELO.
- M33 - TORNEIRA DE APOIO PARA COTOVELO.
- M34 - TORNEIRA DE APOIO PARA COTOVELO.
- M35 - TORNEIRA DE APOIO PARA COTOVELO.
- M36 - TORNEIRA DE APOIO PARA COTOVELO.
- M37 - TORNEIRA DE APOIO PARA COTOVELO.
- M38 - TORNEIRA DE APOIO PARA COTOVELO.
- M39 - TORNEIRA DE APOIO PARA COTOVELO.
- M40 - TORNEIRA DE APOIO PARA COTOVELO.
- M41 - TORNEIRA DE APOIO PARA COTOVELO.
- M42 - TORNEIRA DE APOIO PARA COTOVELO.
- M43 - TORNEIRA DE APOIO PARA COTOVELO.
- M44 - TORNEIRA DE APOIO PARA COTOVELO.
- M45 - TORNEIRA DE APOIO PARA COTOVELO.
- M46 - TORNEIRA DE APOIO PARA COTOVELO.
- M47 - TORNEIRA DE APOIO PARA COTOVELO.
- M48 - TORNEIRA DE APOIO PARA COTOVELO.
- M49 - TORNEIRA DE APOIO PARA COTOVELO.
- M50 - TORNEIRA DE APOIO PARA COTOVELO.

LEGENDA:

- ORIGEM DA MODULAÇÃO.
- CANTONEIRA DE ALUMÍNIO.
- AZULEJO CERÂMICO - D=45x33,5cm, NA COR BRANCO ACETINADO.
- LANTAS DE ASSENTIMENTO 3,00mm e REJANTE ARGAMASSA EPÓXI COR BRANCO.
- RODAPE CERÂMICO C/ IMPERMEABILIZAÇÃO - D=8x33,5cm, EMBUITO NA ALVENARIA, NA COR BRANCO ACETINADO E REJANTE EPÓXI.
- RODAPE CERÂMICO - D=8x45cm, EMBUITO NA ALVENARIA, NA COR BRANCO ACETINADO E REJANTE EPÓXI.
- PINTURA - TINTA ACRÍLICA LAVÁVEL, ACABAMENTO ACETINADO, NA COR BRANCA.

PROJETO

APEPE
UNIFEI
Universidade Federal de Itajubá

GERÊNCIA DE PROJETOS

DENIS DE SOUZA SILVA
COORDENAÇÃO DE PROJETOS
GERALDO LUCIO TIAGO FILHO CREA: MG 22 508/D
RESPONSÁVEL TÉCNICO
ENG. CIVIL FLÁVIA C. BARBOSA CREA: MG 187.842/D

CLIENTE

Prefeitura Municipal de Pouso Alegre

EMPREENDIMENTO

UNIDADE DE PRONTO ATENDIMENTO
RUA COMENDADOR JOSÉ GARCIA
POUSO ALEGRE - MINAS GERAIS
ASSUNTO
PROJETO EXECUTIVO ARQUITETÔNICO
DETALHAMENTO SANITÁRIOS PACIENTES
DISCIPLINA
ARQUITETURA
FASE DO PROJETO
EXECUTIVO
FOLHA Nº.
09/22
DATA INICIAL
10/06/2018
ESCALA
1:25 M
REVISÃO
R00
ARQUIVO
FAPEPE-PMPA-UPA-ARQ-PE-09-R1.DWG